

ING. FREDDY MOREIRA MOREIRA
DIRECTOR DISTRITAL DE TRANSPORTE Y OBRAS PÚBLICAS DE GUAYAS

ARQ. JUAN PABLO VILLAFUERTE
DIRECTOR NACIONAL DE INFRAESTRUCTURA FÍSICA

ESQUEMA REFERENCIAL DEL PROYECTO:

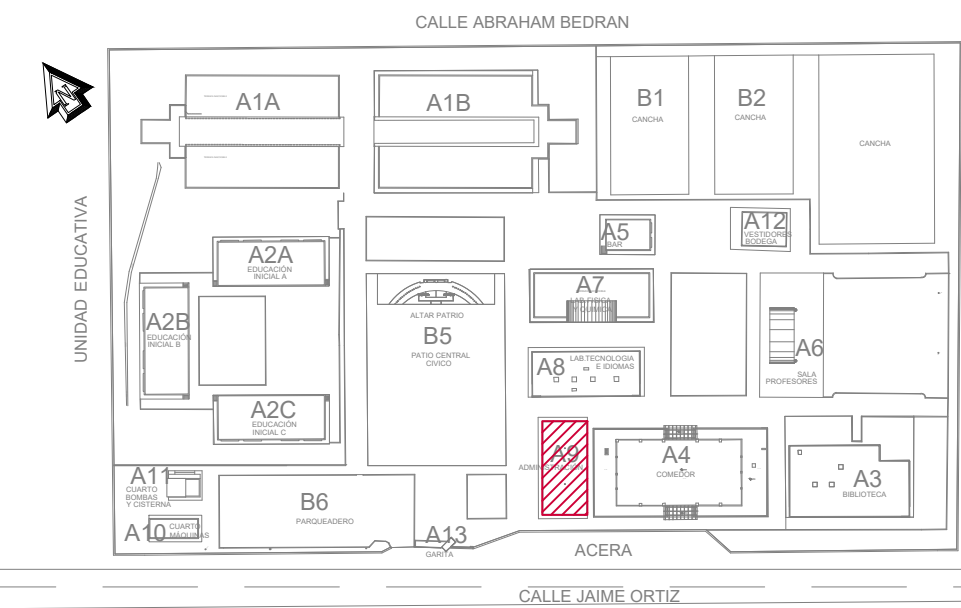

PROYECTO:

"UNIDAD EDUCATIVA ESTANDARIZADA DEL MILENIO " NARANJITO

UBICACIÓN:

GUAYAS PROVINCIA NARANJITO CANTÓN NARANJITO PARROQUIA

TIPOLOGÍA:

MAYOR

CONTIENE:

ADMINISTRACIÓN PROPUESTA
PLANTA BAJA
CORTE A-A'
CORTE B-B'

ESCALA:

INDICADAS

FECHA:

NOVIEMBRE 2022

LÁMINA N.º

A9 - 003

ELABORADO:

ARQ. FLORES RUTH M.S.C.
ANALISTA TÉCNICO DE PROYECTO

ARQ. BEATRIZ ULLOA
DIBUJANTE

SELLOS MUNICIPALES:

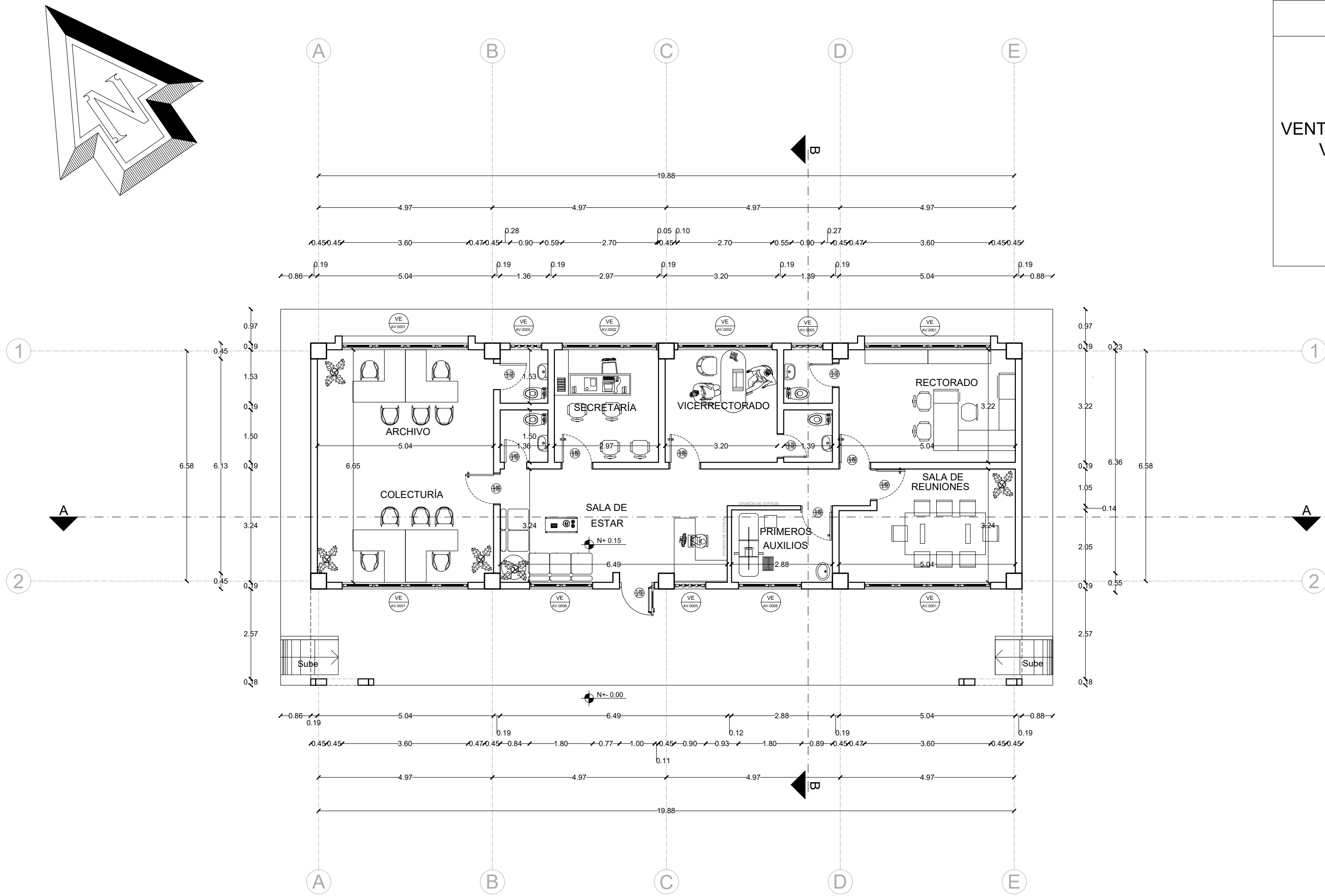

PLANTA BAJA

ESCALA 1:100

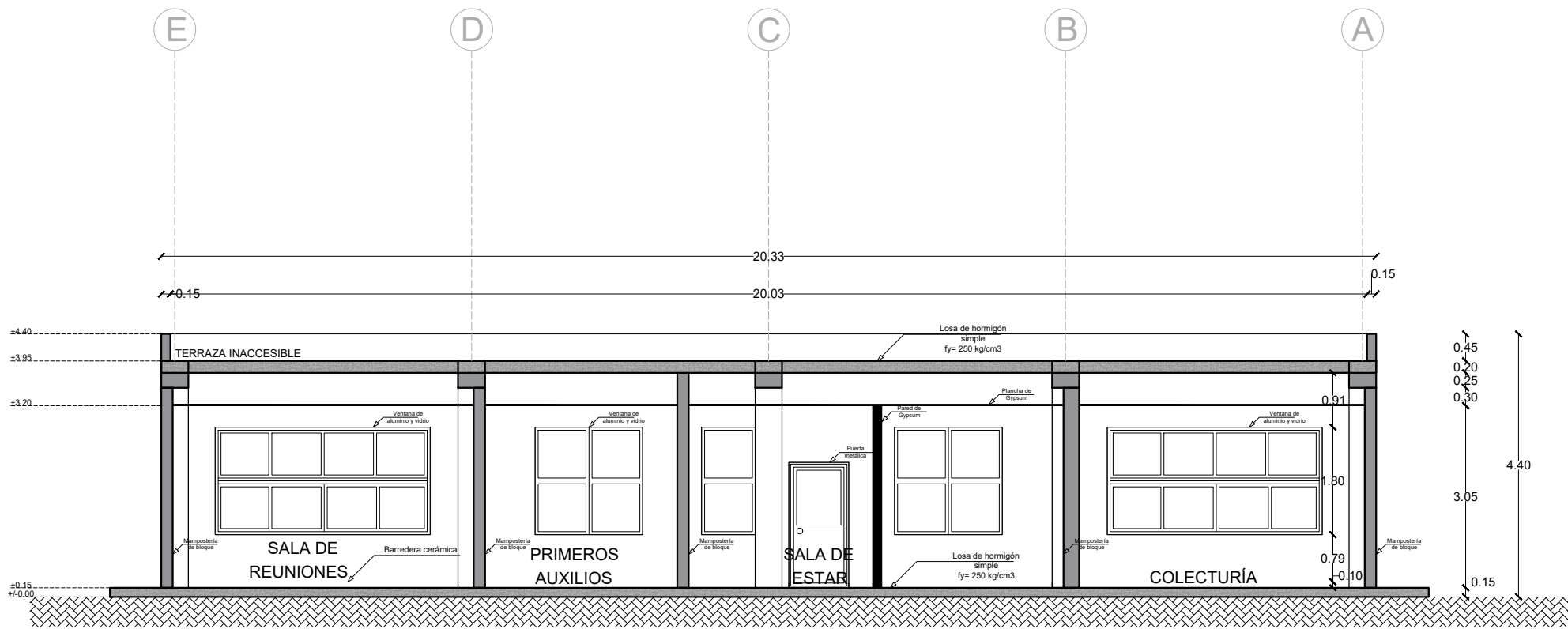

CORTE A-A'

ESCALA 1:100

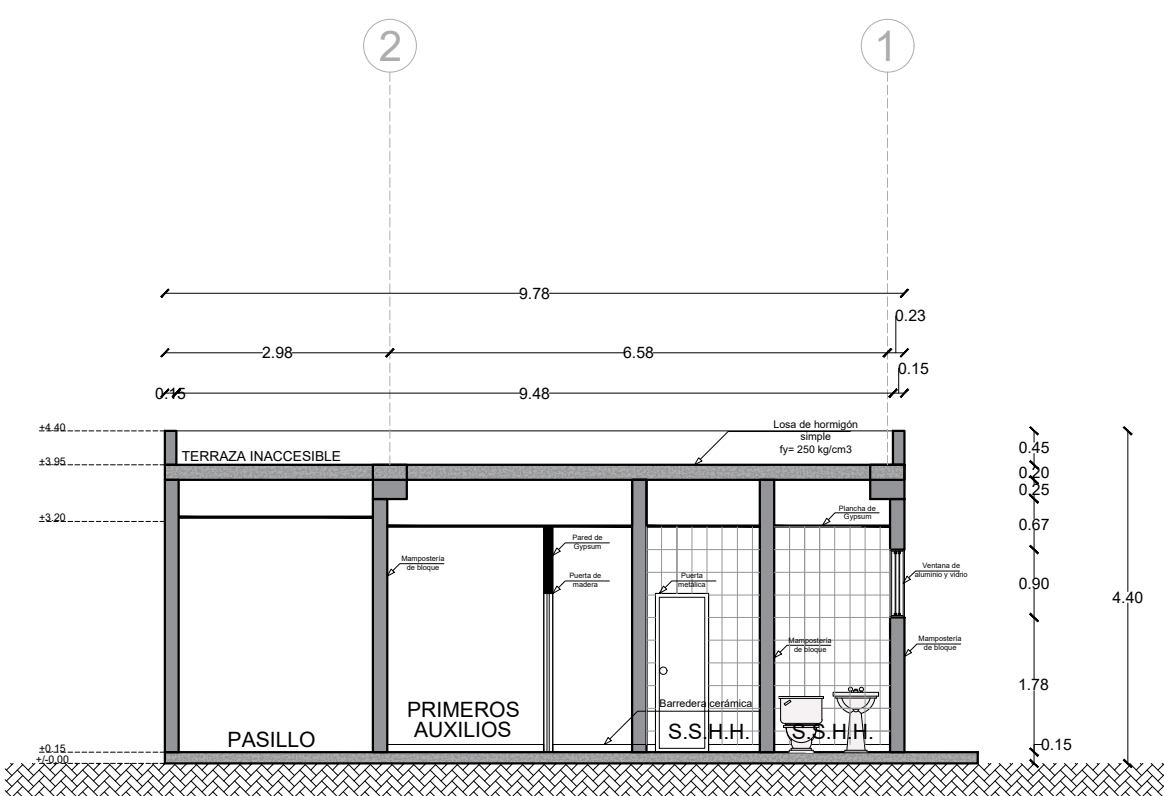

CORTE B-B'

ESCALA 1:100

CUADRO DE VENTANAS			
ADMINISTRACIÓN			
VENTANAS VE	CODIGO	RUBRO	NUMERO DE UNIDADES
	VE AV 0001	VENTANA CORREDIZA ALUMINIO Y VIDRIO 6MM DE 3.60 mts. x 1.80 mts.	4
	VE AV 0002	VENTANA CORREDIZA ALUMINIO Y VIDRIO 6MM DE 2.70 mts. x 1.80 mts.	2
	VE AV 0005	VENTANA CORREDIZA ALUMINIO Y VIDRIO 6MM DE 0.90 mts. x 0.90 mts.	3
VENTANAS VE	VE AV 0008	VENTANA CORREDIZA ALUMINIO Y VIDRIO 6MM DE 1.80 mts. x 1.80 mts.	2